PEMERINTAH PROVINSI KALIMANTAN TENGAH
SEKRETARIAT DAERAH
BIRO UMUM
Jalan RTA. Milono No. 1 Telepon 73111
Telp./ Fax 0536-3221214, Website : www.biroumumsetda.kalteng.go.id Email : biroumum@kalteng.go.id

Palangka Raya, 12 Maret 2025

Nomor : 001/PPTK/SL/BU/2025
Sifat : Segera
Lampiran : 1 (satu) berkas
Perihal : Mohon Pengadaan dengan E-Katalog

K e p a d a
Yth. Kepala Biro Umum
Selaku Pejabat Pembuat Komitmen (PPK)
di –
Palangka Raya

Sehubungan dengan Rencana Sistem Informasi Rencana Umum Pengadaan pada Biro Umum Sekretariat Daerah Provinsi Kalimantan Tengah Tahun Anggaran 2025, sebagai berikut:

1. Sumber Dana : Dokumen Pelaksanaan Anggaran Sekretariat Daerah Provinsi Kalimantan Tengah Tahun Anggaran 2025 Nomor: DPA/A.1/4.01.0.00.0.00.01.0000/001/2025 Tanggal 2 Januari 2025.
2. Program : 4.01.01 Program Penunjang Urusan Pemerintahan Daerah Provinsi
3. Kegiatan : 4.01.01.1.07 Pengadaan Barang Milik Daerah Penunjang Urusan Pemerintah Daerah
4. Sub Kegiatan : 4.01.01.1.07.10 Pengadaan Sarana dan Prasarana Gedung Kantor atau Bangunan Lainnya.
5. Pekerjaan : Pengadaan Karpet Rumah Jabatan Gubernur Provinsi Kalimantan Tengah. Kode 5.2.02.05.02.0006 (Belanja Modal Alat Rumah Tangga Lainnya (Home Use))
6. Pagu Anggaran : Rp. 255.100.475,- (Dua Ratus Lima Puluh Lima Juta Seratus Ribu Empat Ratus Tujuh Puluh Lima Rupiah)
7. Nilai HPS : Rp. 255.020.000,- (Dua Ratus Lima Puluh Lima Juta Dua Puluh Ribu Rupiah)
8. Id RUP :
9. Waktu Pelaksanaan : 60 (enam puluh) Hari Kalender
10. Lokasi : Palangka Raya

Berkenaan dengan perihal dimaksud, mohon bantuannya diadakan Pengadaan Langsung sesuai dengan ketentuan dan peraturan yang berlaku. Sebagai kelengkapan pengadaan terlampir:

1. Harga Perkiraan Sendiri (HPS);
2. Spesifikasi Teknis (Gambar);
3. Kerangka Acuan Kerja (KAK);
4. Cetak Rencana Umum Pengadaan (RUP) dari website SIRUP

Demikian, atas perhatian dan kerjasama yang baik diucapkan terima kasih.

Pejabat Pelaksana Teknis Kegiatan
PPTK

HARY LISTYAWAN, S.E., M.Si.
NIP. 197412122007011016

PEMERINTAH PROVINSI KALIMANTAN TENGAH
SEKRETARIAT DAERAH
BIRO UMUM
Jalan RTA. Milono No. 1 Telepon 73111
Telp./ Fax 0536-3221214, Website : www.biroumumsetda.kalteng.go.id Email : biroumum@kalteng.go.id

Palangka Raya, 12 Maret 2025

Nomor : 001/PPK/SL/BU/2025
Sifat : Segera
Lampiran : 1 (satu) berkas
Perihal : Mohon Pengadaan dengan E-Katalog

K e p a d a
Yth. Pejabat Pengadaan Biro Umum Setda
Provinsi Kalimantan Tengah
di –
Palangka Raya

Sehubungan dengan Rencana Sistem Informasi Rencana Umum Pengadaan pada Biro Umum Sekretariat Daerah Provinsi Kalimantan Tengah Tahun Anggaran 2025, sebagai berikut:

1. Sumber Dana : Dokumen Pelaksanaan Anggaran Sekretariat Daerah Provinsi Kalimantan Tengah Tahun Anggaran 2025 Nomor: DPA/A.1/4.01.0.00.0.00.01.0000/001/2025 Tanggal 2 Januari 2025.
2. Program : 4.01.01 Program Penunjang Urusan Pemerintahan Daerah Provinsi
3. Kegiatan : 4.01.01.1.07 Pengadaan Barang Milik Daerah Penunjang Urusan Pemerintah Daerah
4. Sub Kegiatan : 4.01.01.1.07.10 Pengadaan Sarana dan Prasarana Gedung Kantor atau Bangunan Lainnya.
5. Pekerjaan : Pengadaan Karpet Rumah Jabatan Gubernur Provinsi Kalimantan Tengah. Kode 5.2.02.05.02.0006 (Belanja Modal Alat Rumah Tangga Lainnya (Home Use))
6. Pagu Anggaran : Rp. 255.100.475,- (Dua Ratus Lima Puluh Lima Juta Seratus Ribu Empat Ratus Tujuh Puluh Lima Rupiah)
7. Nilai HPS : Rp. 255.020.000,- (Dua Ratus Lima Puluh Lima Juta Dua Puluh Ribu Rupiah)
8. Id RUP :
9. Waktu Pelaksanaan : 60 (enam puluh) Hari Kalender
10. Lokasi : Palangka Raya

Berkenaan dengan perihal dimaksud, mohon bantuannya diadakan Pengadaan Langsung sesuai dengan ketentuan dan peraturan yang berlaku. Sebagai kelengkapan pengadaan terlampir:

5. Harga Perkiraan Sendiri (HPS);
6. Spesifikasi Teknis (Gambar);
7. Kerangka Acuan Kerja (KAK);
8. Cetak Rencana Umum Pengadaan (RUP) dari website SIRUP

Demikian, atas kerjasama yang baik diucapkan terima kasih.

Kepala Biro Umum
Selaku Pejabat Pembuat Komitmen (PPK),

HJ. SITI MAABDAH MAKIAH, S.T., M.A.P
NIP. 19741130 200501 2 008

PEMERINTAH PROVINSI KALIMANTAN TENGAH
SEKRETARIAT DAERAH
Jalan RTA. Milono No. 1 Telepon 73111
Telp./ Fax 0536-3221214, Website : www.biroumumsetda.kalteng.go.id
Email : biroumum@kalteng.go.id

KERANGKA ACUAN KERJA (KAK)

Satuan Kerja	:	Biro Umum Setda Provinsi Kalimantan Tengah
Nama PPK	:	H. SITTI MAABDAH MAKIAH, S.T., M.A.P
Program	:	Penunjang Urusan Pemerintah Daerah Provinsi
Kegiatan	:	Pengadaan Barang Milik Daerah Penunjang Urusan Pemerintah Daerah
Sub Kegiatan	:	Pengadaan Sarana dan Prasarana Gedung Kantor atau Bangunan Lainnya
Pekerjaan	:	Pengadaan Karpet Rumah Jabatan Gubernur Provinsi Kalimantan Tengah Kode 5.2.02.05.02.0006 (Belanja Modal Alat Rumah Tangga Lainnya (Home Use))
Pagu	:	Rp. 255.100.475,- (Dua Ratus Lima Puluh Lima Juta Seratus Ribu Empat Ratus Tujuh Puluh Lima Rupiah)
Lokasi	:	Palangka Raya

TAHUN ANGGARAN 2025

KERANGKA ACUAN KERJA (KAK)

1. LATAR BELAKANG	:	Dalam meningkatkan dukungan berupa sarana dan prasarana fasilitas Rumah Jabatan Gubernur Provinsi Kalimantan Tengah. Mengingat pentingnya pembaruan karpet di Rumah Jabatan Gubernur Provinsi Kalimantan Tengah untuk meningkatkan kenyamanan dan kebersihan di Ruangan Rumah Jabatan Gubernur Kalteng. Setda Provinsi Kalimantan Tengah pada tahun 2025 menganggarkan pengadaan karpet untuk Rumah Jabatan Gubernur Provinsi Kalimantan Tengah.
2. MAKSUD DAN TUJUAN	:	Meningkatkan dukungan berupa fasilitas yang menunjang kenyamanan dan kebersihan di Ruangan Rumah Jabatan Gubernur Kalimantan Tengah.
3. TARGET/SASARAN	:	Tercapainya Dukungan Manajemen Berupa Sarana dan Prasarana Fasilitas di Rumah Jabatan Gubernur Provinsi Kalimantan Tengah .
4. NAMA ORGANISASI PENGADAAN BARANG/JASA	:	a. Instansi : Pemerintah Provinsi Kalimantan Tengah Satuan Kerja : Sekretariat Daerah Unit Kerja : Biro Umum PPK : H. SITTI MAABDAH MAKIAH, S.T., M.A.P
5. SUMBER DANA & PERKIRAAN BIAYA	:	DPA-SKPD Setda Provinsi Kalimantan Tengah Tahun Anggaran 2025 Nomor : DPA/A.1/4.01.0.00.0.00.01.0000/001/2025. Tanggal 2 Januari 2025. a. Kegiatan : Pengadaan Barang Milik Daerah Penunjang Urusan Pemerintah Daerah. b. Pekerjaan : Pengadaan Karpet Rumah Jabatan Gubernur Kalimantan Tengah. c. Total HPS biaya yang diperlukan Rp. 255.020.000,- (Dua Ratus Lima Puluh Lima Juta Dua Puluh Ribu Rupiah).
6. RUANG LINGKUP PENGADAAN/LOKASI DAN FASILITAS PENUNJANG	:	Sekretariat Daerah Provinsi Kalimantan Tengah. ***Uraian Pekerjaan Terlampir***
7. PRODUK YANG DIHASILKAN		Karpet
8. METODA KERJA		a. PENYEDIAAN BARANG; Penyedia menyediakan barang sesuai dengan barang yang dibutuhkan sesuai dengan yang tercantum dalam detail barang pada HPS, dan posisi terpenting; b. PENGECEKAN; Penyedia melakukan pengecekan kelengkapan, kualitas dan kuantitas perangkat sesuai dengan spesifikasi barang yang dilampirkan dalam Kerangka Acuan Kerja (KAK); c. PENYERAHAN; pekerjaan yang sudah selesai, diserahkan

	seluruhnya ke Biro Umum setelah pekerjaan selesai, lengkap dan siap untuk di gunakan.
9. PERSYARATAN KUALIFIKASI ADMINISTRASI	a. Surat Izin Tempat Usaha (SITU/HO)/Domisili yang masih berlaku b. SIUP Kualifikasi kecil dengan barang/jasa dagangan utama Alat/Peralatan Rumah Tangga c. Tanda Daftar Perusahaan (TDP) masih berlaku. d. Memiliki Akte Pendirian Perusahaan berikut perubahan (bila ada). e. Memiliki NPWP dan telah memenuhi kewajiban perpajakan tahun pajak terakhir. Dokumen lain yang dipersyaratkan dalam dokumen pengadaan
10. PERSYARATAN KUALIFIKASI TEKNIS	Memiliki pengalaman penyediaan barang pada Peralatan Mebel paling kurang 1 (satu) pekerjaan dalam kurun waktu 1 (satu)/2 tahun terakhir baik di lingkungan pemerintah maupun swasta, termasuk pengalaman sub kontrak
11. PERSYARATAN TEKNIS	1. Menyampaikan dokumen ditandatangani oleh direktur atau wakil sah badan usaha yang substansinya antara lain paling kurang menyebutkan pernyataan; a. siap diklarifikasi lapangan; b. barang yang akan diserahkan merupakan barang 100% baru dan baik serta tidak cacat produksi; 2. Penerima dukungan/penyedia menyampaikan identitas barang.
12. WAKTU PELAKSANAAN YANG DIPERLUKAN	Waktu yang diperlukan dalam pengadaan tersebut adalah 60 (enam puluh) Hari Kalender.
13. SPESIFIKASI TEKNIS	***Spesifikasi Terlampir**
14. KELUARAN/ PRODUKYANG DIHASILKAN	Terpasangnya karpet pada Rumah Jabatan Gubernur Provinsi Kalimantan Tengah

Palangka Raya, 12 Maret 2025

Plt. Kepala Biro Umum
Selaku Pejabat Pembuat Komitmen (PPK)

HJ. NURHAABDAH MAKIAH, S.T., M.A.P
NIP. [illegible]1130 200501 2 008

HARGA PERKIRAAN SENDIRI (HPS)

Program : Penunjang Urusan Pemerintah Daerah Provinsi
Kegiatan : Pengadaan barang milik Daerah penunjang urusan Pemerintah Daerah
Sub Kegiatan : Pengadaan Sarana dan Prasarana Gedung Kantor atau Bangunan Lainnya
Pekerjaan : Pengadaan Karpet Rumah Jabatan Gubernur Provinsi Kalimantan Tengah
Kode 5.2.02.05.02.0006 (Belanja Modal Alat Rumah Tangga Lainnya (Home Use))
Tahun Anggaran : 2025

No.	Uraian	Vol.	Sat.	Harga Satuan (Rp)	Total Harga (Rp.)
Pengadaan Karpet Rumah Jabatan Gubernur Provinsi Kalimantan Tengah Kode 5.2.02.05.02.0006 (Belanja Modal Alat Rumah Tangga Lainnya (Home Use))					
1.	Karpet	164	M^2	1.555.000	255.020.000
Terbilang : //Dua Ratus Lima Puluh Lima Juta Dua Puluh Ribu Rupiah//					

*Harga sudah termasuk PPN 11%

Palangka Raya, 12 Maret 2025

Diketahui/disetujui :
Plt. Kepala Biro Umum
Selaku Pejabat Pembuat Komitmen (PPK),

H. SITTI MAABDAH MAKIAH, S.T., M.A.P
NIP. 19741130 200501 2 008

Pejabat Pelaksana Teknis Kegiatan
(PPTK),

HARY LISTYAWAN, S.E., M.Si.
NIP. 197412122007011016

SPESIFIKASI TEKNIS DAN GAMBAR

Program : Penunjang Urusan Pemerintah Daerah Provinsi
Kegiatan : Pengadaan barang milik Daerah penunjang urusan Pemerintah Daerah
Sub Kegiatan : Pengadaan Sarana dan Prasarana Gedung Kantor atau Bangunan Lainnya
Pekerjaan : Pengadaan Karpet Rumah Jabatan Gubernur Kalimantan Tengah
Kode 5.2.02.05.02.0006 (Belanja Modal Alat Rumah Tangga Lainnya (Home Use))
Tahun Anggaran : 2025

NO.	NAMA BARANG	SPESIFIKASI
1	KARPET	Construction : Cut Pile woven face to face wilton, Fiber : PP Heatset, Pile Height : 14mm, Pile Weight : 1900 gms/m2 or 56 oz/yd2, Total Weight : 3000 gms/m2 or 88 oz / yd2, Width 4m, Design Repeat : 200cm x 200cm, Secondary Backing : Woven Jute, Standard Roll Length : 25m, Standart Roll Weight : 300kgs/roll, Static Control : Permanently Antistatic < 2KV, Suitability : Heavy Domestic - Heavy Contract, Installation Instruction : Underlay and Gripper Rods.

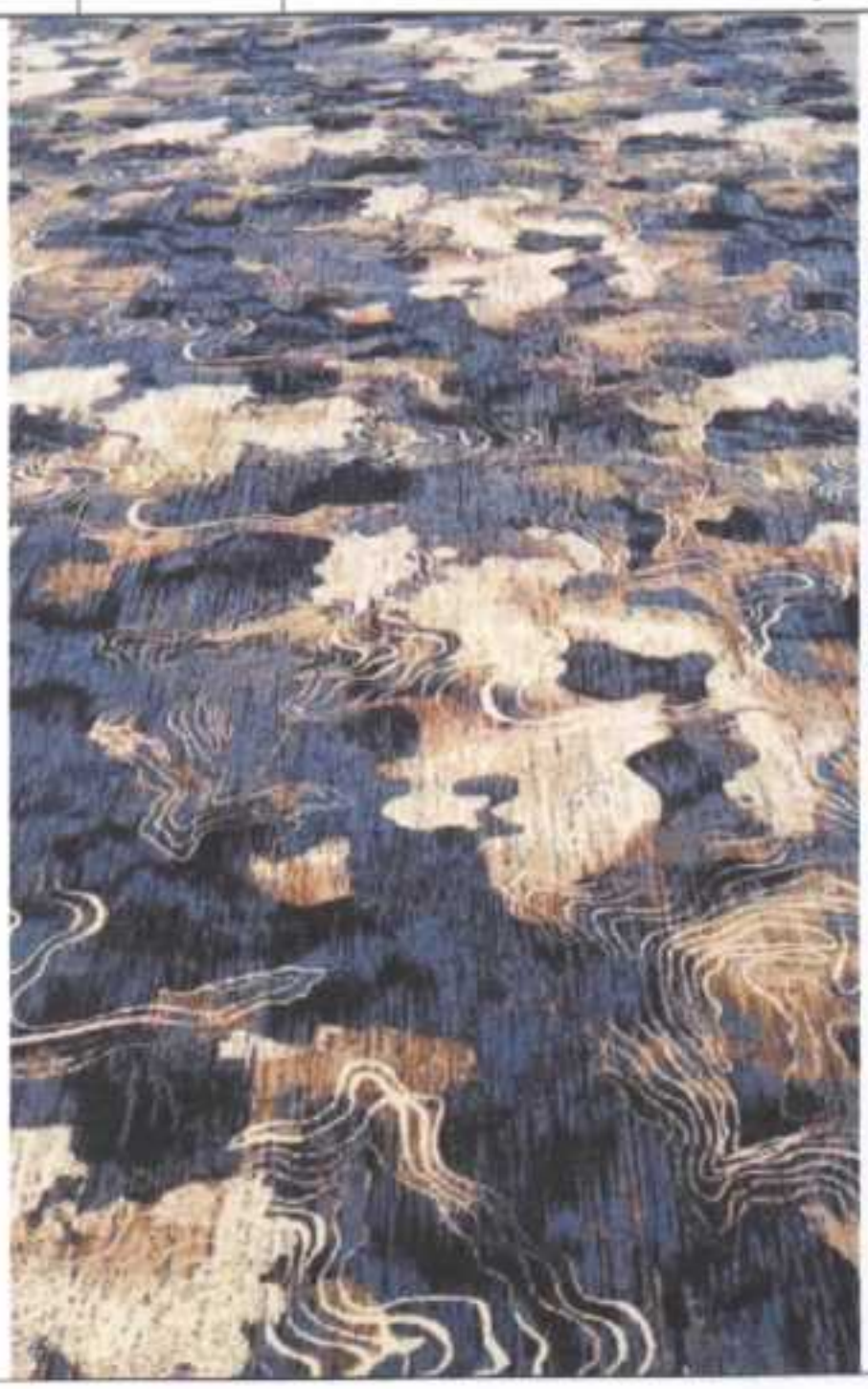





Palangka Raya, 12 Maret 2025

Diketahui/disetujui :
Plt. Kepala Biro Umum
Selaku Pejabat Pembuat Komitmen (PPK),

H. SITTI MAABDAH MAKIAH, S.T., M.A.P
NIP. 19741130 200501 2 008

Pejabat Pelaksana Teknis Kegiatan (PPTK),

HARY LISTYAWAN, S.E., M.Si.
NIP. 197412122007011016

Tanggal Maret 2025

Survey Harga Pembanding Rata-Rata Harga

Metode: Pengecekan harga barang di internet (e-katalog)

Pekerjaan: Pengadaan Karpet

No.	Situs	Harga	Spesifikasi	Metode Pembuatan
1	https://e-katalog.lkpp.go.id/katalog/produk/detail/78056670?type=regency&location_id=227	1.648.350	(Harga Sudah Termasuk Biaya Lain-lain)	Pabrikan
2	https://e-katalog.lkpp.go.id/katalog/produk/detail/82160226?type=regency&location_id=279	1.700.000	(Tidak Dicantumkan)	Pabrikan
3	https://e-katalog.lkpp.go.id/katalog/produk/detail/77733769?type=province&location_id=21	1.600.000	Construction : Cut Pile woven face to face wilton, Fiber : PP Heatset, Pile Height : 14mm, Pile Weight : 1900 gms/m2 or 56 oz/yd2, Total Weight : 3000 gms/m2 or 88 oz / yd2, Width 4m, Design Repeat : 200cm x 200cm, Secondary Backing : Woven Jute, Standard Roll Length : 25m, Standart Roll Weight : 300kgs/roll, Static Control : Permanently Antistatic < 2KV, Suitability : Heavy Domestic - Heavy Contract, Installation Instruction : Underlay and Gripper Rods ***(Harga sdh trmasuk pajak, underlayer, angkos kirim dan ongkos pasang.)***	Pabrikan
Harga Rata-rata		**1.649.450**		

PEMERINTAH PROVINSI KALIMANTAN TENGAH
SEKRETARIAT DAERAH
BIRO UMUM

Jalan RTA. Milono No. 1 Telepon 73111
Telp./ Fax 0536-3221214, Website : www.biroumumsetda.kalteng.go.id Email : biroumum@kalteng.go.id

Palangka Raya, 15 Mei 2025

Nomor : 006/PPTK/SI./BU/2025
Sifat : Segera
Lampiran : 1 (satu) berkas
Perihal : Mohon Pengadaan dengan E-Katalog

K e p a d a
Yth. Kepala Biro Umum
Selaku Pejabat Pembuat Komitmen (PPK)
di –
Palangka Raya

Sehubungan dengan Rencana Sistem Informasi Rencana Umum Pengadaan pada Biro Umum Sekretariat Daerah Provinsi Kalimantan Tengah Tahun Anggaran 2025, sebagai berikut:

1. Sumber Dana : Dokumen Pelaksanaan Anggaran Sekretariat Daerah Provinsi Kalimantan Tengah Tahun Anggaran 2025 Nomor: DPA/A.1/4.01.0.00.0.00.01.0000/001/2025 Tanggal 2 Januari 2025.
2. Program : 4.01.01 Program Penunjang Urusan Pemerintahan Daerah Provinsi
3. Kegiatan : 4.01.01.1.07 Pengadaan Barang Milik Daerah Penunjang Urusan Pemerintah Daerah
4. Sub Kegiatan : 4.01.01.1.07.0010 Pengadaan Sarana dan Prasarana Gedung Kantor Lainnya.
5. Pekerjaan : Pengadaan Alat Pengharum Ruangan Kegiatan Biro Umum Setda Provinsi Kalimantan Tengah.
   Kode 5.2.02.05.02.0006 (Belanja Modal Alat Rumah Tangga Lainnya (Home Use))
6. Pagu Anggaran : Rp. 100.000.000,- (Seratus Juta Rupiah)
7. Nilai HPS : Rp. 99.999.990,- (Sembilan Puluh Sembilan Juta Sembilan Ratus Sembilan Puluh Sembilan Ribu Sembilan Ratus Sembilan Puluh Rupiah)
8. Id RUP :
9. Waktu Pelaksanaan : 30 (tiga puluh) Hari Kalender
10. Lokasi : Palangka Raya

Berkenaan dengan perihal dimaksud, mohon bantuannya diadakan Pengadaan Langsung sesuai dengan ketentuan dan peraturan yang berlaku. Sebagai kelengkapan pengadaan terlampir:

1. Harga Perkiraan Sendiri (HPS);
2. Spesifikasi Teknis (Gambar);
3. Kerangka Acuan Kerja (KAK);
4. Cetak Rencana Umum Pengadaan (RUP) dari website SIRUP

Demikian, atas perhatian dan kerjasama yang baik diucapkan terima kasih.

Pejabat Pelaksana Teknis Kegiatan
(PPTK),

HARY LISTYAWAN, S.E., M.Si.
NIP. 197412122007011016

PEMERINTAH PROVINSI KALIMANTAN TENGAH
SEKRETARIAT DAERAH
BIRO UMUM
Jalan RTA. Milono No. 1 Telepon 73111
Telp./ Fax 0536-3221214, Website : www.biroumumsetda.kalteng.go.id Email : biroumum@kalteng.go.id

Palangka Raya, 15 Mei 2025

Nomor : 006/PPK/SL/BU/2024
Sifat : Segera
Lampiran : 1 (satu) berkas
Perihal : Mohon Pengadaan dengan E-Katalog

Kepada
Yth. Pejabat Pengadaan Biro Umum Setda
Provinsi Kalimantan Tengah
di –
Palangka Raya

Schubungan dengan Rencana Sistem Informasi Rencana Umum Pengadaan pada Biro Umum Sekretariat Daerah Provinsi Kalimantan Tengah Tahun Anggaran 2024, sebagai berikut:

1. Sumber Dana : Dokumen Pelaksanaan Anggaran Sekretariat Daerah Provinsi Kalimantan Tengah Tahun Anggaran 2025 Nomor: DPA/A.1/4.01.0.00.0.00.01.0000/001/2025 Tanggal 2 Januari 2025.
2. Program : 4.01.01 Program Penunjang Urusan Pemerintahan Daerah Provinsi
3. Kegiatan : 4.01.01.1.07 Pengadaan Barang Milik Daerah Penunjang Urusan Pemerintah Daerah
4. Sub Kegiatan : 4.01.01.1.07.0010 Pengadaan Sarana dan Prasarana Gedung Kantor Lainnya.
5. Pekerjaan : Pengadaan Alat Pengharum Ruangan Kegiatan Biro Umum Setda Provinsi Kalimantan Tengah.
   Kode 5.2.02.05.02.0006 (Belanja Modal Alat Rumah Tangga Lainnya (Home Use))
6. Pagu Anggaran : Rp. 100.000.000,- (Seratus Juta Rupiah)
7. Nilai HPS : Rp. 99.999.990,- (Sembilan Puluh Sembilan Juta Sembilan Ratus Sembilan Puluh Sembilan Ribu Sembilan Ratus Sembilan Puluh Rupiah)
8. Id RUP :
9. Waktu Pelaksanaan : 30 (tiga puluh) Hari Kalender
10. Lokasi : Palangka Raya

Berkenaan dengan perihal dimaksud, mohon bantuannya diadakan Pengadaan Langsung sesuai dengan ketentuan dan peraturan yang berlaku. Sebagai kelengkapan pengadaan terlampir:

1. Harga Perkiraan Sendiri (HPS);
2. Spesifikasi Teknis (Gambar);
3. Kerangka Acuan Kerja (KAK);
4. Cetak Rencana Umum Pengadaan (RUP) dari website SIRUP

Demikian, atas perhatian dan kerjasama yang baik diucapkan terima kasih.

Plt. Kepala Biro Umum
Selaku Pejabat Pembuat Komitmen (PPK),

H. SITTI MAABDAH MAKIAH, S.T., M.A.P
NIP. 19741130 200501 2 008

PEMERINTAH PROVINSI KALIMANTAN TENGAH
SEKRETARIAT DAERAH
BIRO UMUM
Jalan RTA. Milono No. 1 Telepon 73111
Telp./ Fax 0536-3221214, Website : www.biroumumsetda.kalteng.go.id
Email : biroumum@kalteng.go.id

KERANGKA ACUAN KERJA (KAK)

Satuan Kerja	:	Biro Umum Setda Provinsi Kalimantan Tengah
Nama PPK	:	H. SITTI MAABDAH MAKIAH, S.T., M.A.P
Program	:	Penunjang Urusan Pemerintah Daerah Provinsi
Kegiatan	:	Pengadaan Barang Milik Daerah Penunjang Urusan Pemerintah Daerah
Sub Kegiatan	:	Pengadaan Sarana dan Prasarana Gedung Kantor Lainnya
Pekerjaan	:	Pengadaan Alat Pengharum Ruangan
		Kode 5.2.02.05.02.0006 (Belanja Modal Alat Rumah Tangga Lainnya (Home Use)))
Lokasi	:	Palangka Raya
Pagu	:	Rp. 100.000.000,- (Seratus Juta Rupiah)

TAHUN ANGGARAN 2025

KERANGKA ACUAN KERJA (KAK)

1. LATAR BELAKANG	:	Dalam meningkatkan dukungan manajemen dan fungsional berupa sarana dan prasarana fasilitas Pada Lingkungan Kantor Sekretariat Daerah Provinsi Kalimantan Tengah terutama fasilitas yang menunjang tingkat efektifitas dan efisiensi pelaksanaan tugas-tugas Pimpinan dan Staff di Lingkungan Sekretariat Daerah Kalimantan Tengah. Mempertimbangkan masih kurangnya fasilitas Alat Pengharum Ruangan terutama di lingkungan Rumah Jabatan.
2. MAKSUD DAN TUJUAN	:	Meningkatkan dukungan manajemen, efisiensi dan efektivitas pelaksanaan tugas-tugas pada lingkungan Kantor Sekretariat Daerah Provinsi Kalimantan Tengah.
3. TARGET/SASARAN	:	Tercapainya Dukungan Manajemen Berupa Sarana dan Prasarana Fasilitas di Kantor Sekretariat Daerah Provinsi Kalimantan Tengah.
4. NAMA ORGANISASI PENGADAAN BARANG/JASA	:	a. Instansi : Pemerintah Provinsi Kalimantan Tengah Satuan Kerja : Sekretariat Daerah Unit Kerja : Biro Umum PPK : H. SITTI MAABDAH MAKIAH, S.T., M.A.P
5. SUMBER DANA & PERKIRAAN BIAYA	:	a. Dokumen Pelaksanaan Perubahan Anggaran Sekretariat Daerah Provinsi Kalimantan Tengah Tahun Anggaran 2025 Nomor : DPA/A.1/4.01.0.00.0.00.01.0000/001/2025 Tanggal 2 Januari 2025. b. Kegiatan : Pengadaan Barang Milik Daerah Penunjang Urusan Pemerintah Daerah . c. Pekerjaan: Pengadaan Alat Pengharum Ruangan. Total HPS biaya yang diperlukan Rp. 99.999.990,- (Sembilan Puluh Sembilan Juta Sembilan Ratus Sembilan Puluh Sembilan Ribu Sembilan Ratus Sembilan Puluh Rupiah)
6. RUANG LINGKUP PENGADAAN/LOKASI	:	Sekretariat Daerah Provinsi Kalimantan Tengah .
7. PRODUK YANG DIHASILKAN		Alat Pengharum Ruangan
8. METODA KERJA		a. PENYEDIAAN BARANG; Penyedia menyediakan barang sesuai dengan barang yang dibutuhkan sesuai dengan yang tercantum dalam detail barang pada HPS;

b. PENGECEKAN; Penyedia melakukan pengecekan kelengkapan, kualitas dan kuantitas perangkat sesuai dengan spesifikasi barang yang dilampirkan dalam Kerangka Acuan Kerja (KAK).

c. PENYERAHAN; pekerjaan yang sudah selesai, diserahkan seluruhnya ke Biro Umum setelah pekerjaan selesai dan lengkap.

9. PERSYARATAN KUALIFIKASI ADMINISTRASI

a. Surat Izin Tempat Usaha (SITU/HO)/Domisili yang masih berlaku
b. SIUP Kualifikasi kecil dengan barang/jasa dagangan utama Alat/Peralatan Personal Komputer
c. Tanda Daftar Perusahaan (TDP) masih berlaku.
d. Memiliki Akte Pendirian Perusahaan berikut perubahan (bila ada).
e. Memiliki NPWP dan telah memenuhi kewajiban perpajakan tahun pajak terakhir.

Dokumen lain yang dipersyaratkan dalam dokumen pengadaan.

10. PERSYARATAN KUALIFIKASI TEKNIS

Memiliki pengalaman penyediaan barang pada Alat/Peralatan Kantor dan Perlengkapan Lainnya paling kurang 1 (satu) pekerjaan dalam kurun waktu 1 (satu) tahun terakhir baik di lingkungan pemerintah maupun swasta, termasuk pengalaman sub kontrak.

11. PERSYARATAN TEKNIS

1. Menyampaikan dokumen ditandatangani oleh direktur atau wakil sah badan usaha yang substansinya antara lain paling kurang menyebutkan pernyataan;
   a. siap diklarifikasi lapangan;
   b. barang yang akan diserahkan merupakan barang 100% baru dan baik serta tidak cacat produksi;
   c. barang yang akan diserahkan merupakan barang 100% baru dan baik serta tidak cacat produksi.
2. Penerima dukungan/penyedia menyampaikan identitas barang.

12. WAKTU PELAKSANAAN YANG DIPERLUKAN

Waktu yang diperlukan dalam pengadaan tersebut adalah 30 (tiga puluh) Hari Kalender.

13. SPESIFIKASI TEKNIS	**Spesifikasi Terlampir*
14. KELUARAN/ PRODUK YANG DIHASILKAN	Alat Pengharum Ruangan.

Palangka Raya, 16 Mei 2025

Plt. Kepala Biro Umum
Selaku Pejabat Pembuat Komitmen (PPK),

H. SITTI MAABDAH MAKIAH, S.T., M.A.P
NIP. 19741130 200501 2 008

HARGA PERKIRAAN SENDIRI (HPS)

Program : Penunjang Urusan Pemerintah Daerah Provinsi
Kegiatan : Pengadaan barang milik Daerah penunjang urusan Pemerintah Daerah
Sub Kegiatan : Pengadaan Sarana dan Prasarana Gedung Kantor Lainnya
Pekerjaan : Pengadaan Alat Pengharum Ruangan
Kode 5.2.02.05.02.0006 (Belanja Modal Alat Rumah Tangga Lainnya (Home Use))
Tahun Anggaran : 2025

No	Uraian	Qty	Sat.	Harga (Rp)	Overhead 14% (Rp.)	Pajak PPN 11% (Rp)	Harga + Overhead + Pajak (Rp)	Jumlah (Rp)
Pengadaan Alat Pengharum Ruangan Kode 5.2.02.05.02.0006 (Belanja Modal Alat Rumah Tangga Lainnya (Home Use))								
1	ELECTRIC SCENTING MESIN DIFFUSER	7	Unit	6.500.000	910.000	715.000	8.125.000	56.875.000
2	Bathaholic - Fragrance Oil	5	Unit	5.600.000	784.000	616.000	7.000.000	35.000.000
3	Ongkos Kirim	12	Unit	541.666	75.833	59.583	677.083	8.124.990
							Total	99.999.990

Terbilang : ## Sembilan Puluh Sembilan Juta Sembilan Ratus Sembilan Puluh Sembilan Ribu Sembilan Ratus Sembilan Puluh Rupiah ##

Palangka Raya, 15 Mei 2025

Diketahui/disetujui :
Plt. Kepala Biro Umum
Selaku Pejabat Pembuat Komitmen (PPK),

H. SITTI MAABDAH MAKIAH, S.T., M.A.P
NIP. 19741130 200501 2 008

Pejabat Pelaksana Teknis Kegiatan
(PPTK),

HARY LISTYAWAN, S.E., M.Si.
NIP. 197412122007011016

SPESIFIKASI TEKNIS DAN GAMBAR

Program : Penunjang Urusan Pemerintah Daerah Provinsi
Kegiatan : Pengadaan barang milik Daerah penunjang urusan Pemerintah Daerah
Sub Kegiatan : Pengadaan Sarana dan Prasarana Gedung Kantor Lainnya
Pekerjaan : Pengadaan Alat Pengharum Ruangan
Kode 5.2.02.05.02.0006 (Belanja Modal Alat Rumah Tangga Lainnya (Home Use))
Tahun Anggaran : 2025

NO.	NAMA BARANG	SPESIFIKASI	GAMBAR
1	ELECTRIC SCENTING MESIN DIFFUSER Molekvle Msmart1500 Scenting Machine - Pengharum Ruangan	LED self-checking touch screen 6 pengaturan waktu. Bahan akrilik logam, desain bebas sekrup,yang memudahkan pemasangan pada dinding Jendela perbaikan kembali untuk pemeliharaan pelanggan. Mudah mengganti Essential Oil. Penampilan Modern dan Cantik Detail Product Model: Molekvle Msmart600 Material: Aluminum Alloy/ Acrylic Voltage: AC 220V/50HZ (DC12 V) Power: 8 W, N.W:2.1kg, G.W:2.6kg Nozzle: Aluminium Spray core: large atomization and silent Noise level: < 32 dba Coverage: ≤ 1500 cubic meter HVAC: Yes Size: L190 W80 H230 mm Bottle capacity: 150 ml Color : White/Black Oil consumption: 1.8 ml/h±5%	
2	Bathaholic - Fragrance Oil	1000ml Refill Fragrance Oil / Minyak Aromatherapy Pengharum Ruangan NO BPOM : NA18200601437	

Palangka Raya, 15 Mei 2025

Diketahui/disetujui :
Plt. Kepala Biro Umum
Selaku Pejabat Pembuat Komitmen (PPK).

H. SITTI MAABDAH MAKIAH, S.T., M.A.P
NIP. 19741130 200501 2 000

Pejabat Pelaksana Teknis Kegiatan
(PPTK),

HARY LISTYAWAN, S.E., M.Si.
NIP. 197412122007011016